

EXTRATO CONSOLIDADO DE ATIVOS

| Posição de Ativos | | | | | | | | | | |
|--|-------------------|--|--------|--------|----------|---------|----------------------------|---------------|-------------------|------------------|
| Gestor | Administrador | Ativos | Vol* | Mês | % Índice | Ano | Valor(R\$) (30/04/2020) | % Carteira | PL do Fundo | % no PL do Fundo |
| Renda Fixa | | | | | | | | | | |
| BB DTVM | BB DTVM | BB PREVIDENCIÁRIO RF IRF-M TP FI | 5,80% | 1,07% | -0,08% | 2,47% | 2.300.329,73 | 5,74% | 4.883.028.533,84 | 0,05% |
| CAIXA | CAIXA | FI CAIXA BRASIL IMA-B 5+ TP RF LP | 18,85% | 1,95% | -0,07% | -8,95% | 1.927.587,59 | 4,81% | 1.937.305.372,80 | 0,10% |
| CAIXA | CAIXA | FI CAIXA BRASIL IDKA IPCA 2A TP RF LP | 3,97% | 0,43% | 0,74% | 0,02% | 209.020,54 | 0,52% | 8.182.089.077,85 | 0,00% |
| BB DTVM | BB DTVM | BB PREVIDENCIÁRIO RF IMA-B 5 LP FIC FI | 4,92% | 0,49% | -0,00% | -0,12% | 1.531.721,09 | 3,82% | 4.608.504.106,72 | 0,03% |
| CAIXA | CAIXA | FI CAIXA BRASIL 2024 I TP RF | 9,20% | 0,70% | 0,54% | -2,87% | 494.249,10 | 1,23% | 440.292.930,31 | 0,11% |
| ITAÚ UNIBANCO | ITAÚ UNIBANCO | ITAÚ INST RF INFLAÇÃO 5 FIC FI | 4,92% | 0,49% | -0,00% | -0,07% | 2.120.006,03 | 5,29% | 1.545.738.244,23 | 0,14% |
| BRAM | Banco BRADESCO | BRADESCO INST FIC FI RF IMA-B TP | 12,27% | 1,27% | -0,04% | -5,20% | 12.601.794,95 | 31,43% | 710.454.935,91 | 1,77% |
| CAIXA | CAIXA | FI CAIXA BRASIL IMA GERAL TP RF LP | 5,31% | 0,83% | -0,03% | -0,24% | 5.889.119,66 | 14,69% | 1.321.410.738,84 | 0,45% |
| Sub-total 4604 - Artigo 7º I, Alínea b - FI 100% Títulos TN | | | | | | | 27.073.828,67 | 67,51% | | |
| BRAM | Banco BRADESCO | BRADESCO INST FIC FI RF IMA B 5+ | 18,98% | 1,97% | -0,04% | -9,34% | 7.996,73 | 0,02% | 253.113.651,78 | 0,00% |
| ITAÚ UNIBANCO | ITAÚ UNIBANCO | ITAÚ RENDA FIXA IMA B ATIVO FIC FI | 14,12% | 1,53% | 0,22% | -3,82% | 4.283.491,24 | 10,68% | 400.972.197,96 | 1,07% |
| Sub-total 4604 - Artigo 7º III, Alínea a - FI Renda Fixa "Referenciado" | | | | | | | 4.291.487,97 | 10,70% | | |
| ITAÚ UNIBANCO | ITAÚ UNIBANCO | ITAÚ SOBERANO RF SIMPLES LP FIC FI | 0,06% | 0,27% | 93,58% | 1,23% | 74.609,96 | 0,19% | 18.862.068.676,10 | 0,00% |
| AZ QUEST Invest | BEM DTVM | AZ QUEST YIELD FIC FI RF LONGO PRAZO | 2,25% | 0,33% | 114,92% | 1,60% | 2.159.727,49 | 5,39% | 227.865.021,46 | 0,95% |
| BRAM | Banco BRADESCO | BRADESCO FI REFERENCIADO DI PREMIUM | 0,23% | -0,05% | -18,95% | 0,57% | 81.954,48 | 0,20% | 4.060.176.085,06 | 0,00% |
| Sub-total 4604 - Artigo 7º IV, Alínea a - FI Renda Fixa - Geral | | | | | | | 2.316.291,93 | 5,78% | | |
| PETRA CTVM | FINAXIS Corretora | FIDC PREMIUM - COTA SÊNIOR | 6,26% | -0,18% | -61,82% | -1,15% | 280.186,41 | 0,70% | 84.811.796,40 | 0,33% |
| Sub-total 4604 - Artigo 7º VII, Alínea a - FI em Direitos Creditórios - Cota Sênior | | | | | | | 280.186,41 | 0,70% | | |
| Sub-total Renda Fixa - FI em Direitos Creditórios - Cota Sênior | | | | | | | 33.961.794,98 | 84,69% | | |
| Renda Variável | | | | | | | | | | |
| AZ QUEST Invest | BEM DTVM | AZ QUEST AÇÕES FIC FIA | 43,86% | 11,36% | 1,11% | -31,54% | 2.005.546,06 | 5,00% | 699.654.427,07 | 0,29% |
| CONSTÂNCIA Invest | BEM DTVM | CONSTÂNCIA LEGAN BRASIL FIA | 40,50% | 9,56% | -0,69% | -31,05% | 1.714.828,62 | 4,28% | 230.828.900,91 | 0,74% |
| AZ QUEST Invest | BEM DTVM | AZ QUEST SMALL MID CAPS FIC FIA | 44,95% | 11,39% | 1,13% | -30,61% | 1.416.687,26 | 3,53% | 1.013.500.715,68 | 0,14% |

Cliente: RJ PREVDUASBARRAS

Data Extrato: 30/04/2020

Data Início: 30/12/2016

Índice de comparação: INPC + 6%

EXTRATO CONSOLIDADO DE ATIVOS

| Posição de Ativos | | | | | | | | | | |
|--|-------------------------|---------------------------------|--------|--------|----------|---------|----------------------------|---------------|---------------|------------------|
| Gestor | Administrador | Ativos | Vol* | Mês | % Índice | Ano | Valor(R\$) (30/04/2020) | % Carteira | PL do Fundo | % no PL do Fundo |
| ATHENA CAPITAL | BTG PACTUAL Serv Financ | ATHENA TOTAL RETURN INST II FIA | 43,84% | 13,63% | 3,38% | -30,66% | 1.002.065,17 | 2,50% | 16.057.449,49 | 6,24% |
| Sub-total 4604 - Artigo 8º II, Alínea a - FI de Ações - Geral | | | | | | | 6.139.127,11 | 15,31% | | |
| Sub-total Renda Variável | | | | | | | 6.139.127,11 | 15,31% | | |
| Total | | | | | | | 40.100.922,09 | 100% | | |

EXTRATO CONSOLIDADO DE ATIVOS

| Enquadramento da Carteira | | | | | |
|--------------------------------|--|----------------------|---------------|-----------------------|----------------------|
| Artigo | Classe | Valor(R\$) | % Carteira | Política Investimento | Limite Res. 4.604/17 |
| Renda Fixa | | | | | |
| 4604 - Artigo 7º I, Alínea b | FI 100% Títulos TN | 27.073.828,67 | 67,51% | 43,00% | 100,00% |
| 4604 - Artigo 7º III, Alínea a | FI Renda Fixa "Referenciado" | 4.291.487,97 | 10,70% | 29,50% | 60,00% |
| 4604 - Artigo 7º IV, Alínea a | FI Renda Fixa - Geral | 2.316.291,93 | 5,78% | 4,00% | 40,00% |
| 4604 - Artigo 7º VII, Alínea a | FI em Direitos Creditórios - Cota Sênior | 280.186,41 | 0,70% | 0,50% | 5,00% |
| Total Renda Fixa | | 33.961.794,98 | 84,69% | | |
| Renda Variável | | | | | |
| 4604 - Artigo 8º II, Alínea a | FI de Ações - Geral | 6.139.127,11 | 15,31% | 20,00% | 20,00% |
| 4604 - Artigo 8º III | FI Multimercado | 0,00 | 0,00% | 0,00% | 10,00% |
| Total Renda Variável | | 6.139.127,11 | 15,31% | | |

Rentabilidades por Artigo em Períodos Fechados (%)

| Estratégia | No Mês | No Ano | 12 meses | 24 meses |
|---|------------------|--------------------|------------------|------------------|
| 4604 - Artigo 7º I, Alínea b % do CDI | 1,08 380,0 | -1,98 -152,2 | 9,36 179,9 | 21,08 177,5 |
| 4604 - Artigo 7º III, Alínea a % do CDI | 1,53 537,4 | -7,45 -571,7 | 8,72 167,6 | 26,97 227,1 |
| 4604 - Artigo 7º IV, Alínea a % do CDI | 0,31 108,1 | 1,53 117,3 | 7,51 144,4 | 13,54 114,0 |
| 4604 - Artigo 7º VII, Alínea a % do CDI | -0,18 -61,8 | -1,15 -88,1 | -8,43 -162,1 | -13,29 -111,9 |
| 4604 - Artigo 7º VII, Alínea b % do CDI | -0,04 -36,2 | 5,08 96,0 | 6,15 99,1 | 13,44 102,3 |
| 4604 - Artigo 8º II, Alínea a % do CDI | 11,22 3.938,0 | -31,05 -2.383,3 | -10,32 -198,3 | 1,38 11,6 |
| 4604 - Artigo 8º III % do CDI | 0,17 101,0 | 0,17 101,0 | 6,37 108,2 | -- -- |

Ganhos Financeiros

| Estratégia | Ganho Bruto (R\$) |
|---------------------------------------|-------------------|
| 4604 - Artigo 7º I, Alínea b | 290.003,01 |
| 4604 - Artigo 7º III, Alínea a | 64.715,33 |
| 4604 - Artigo 7º IV, Alínea a | 7.597,05 |
| 4604 - Artigo 7º VII, Alínea a | -494,37 |
| 4604 - Artigo 8º II, Alínea a | 619.340,08 |
| Total | 981.161,10 |

EXTRATO CONSOLIDADO DE ATIVOS

Alocação por Estratégia

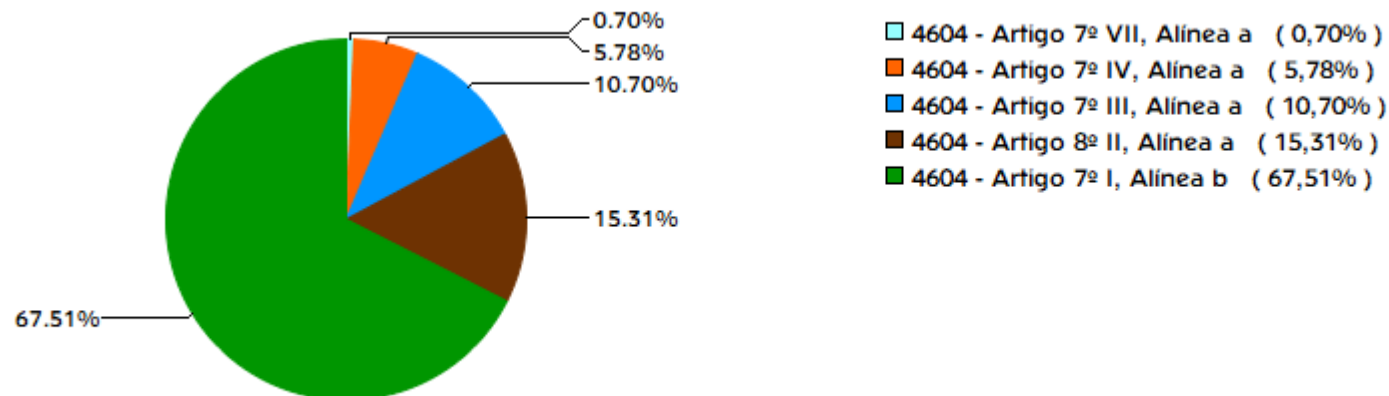

Indexadores

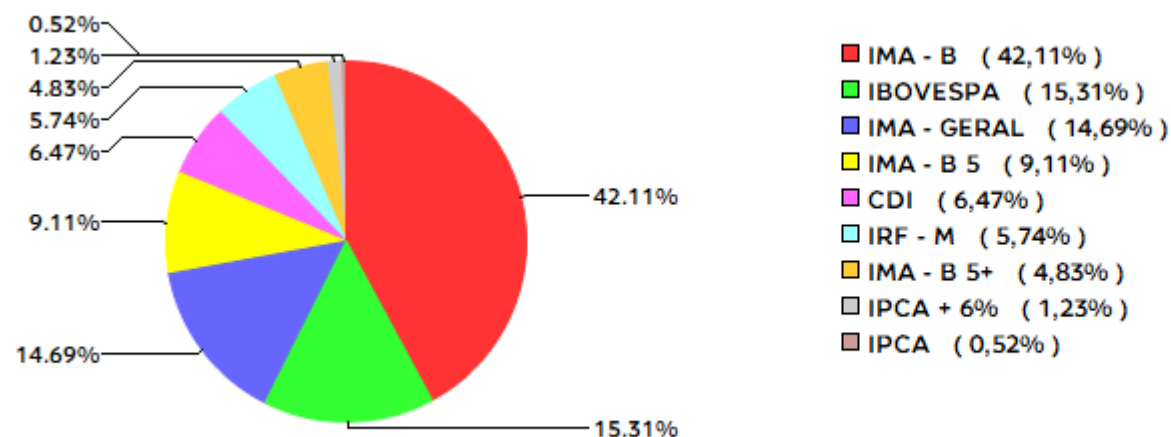

Alocação por Gestor

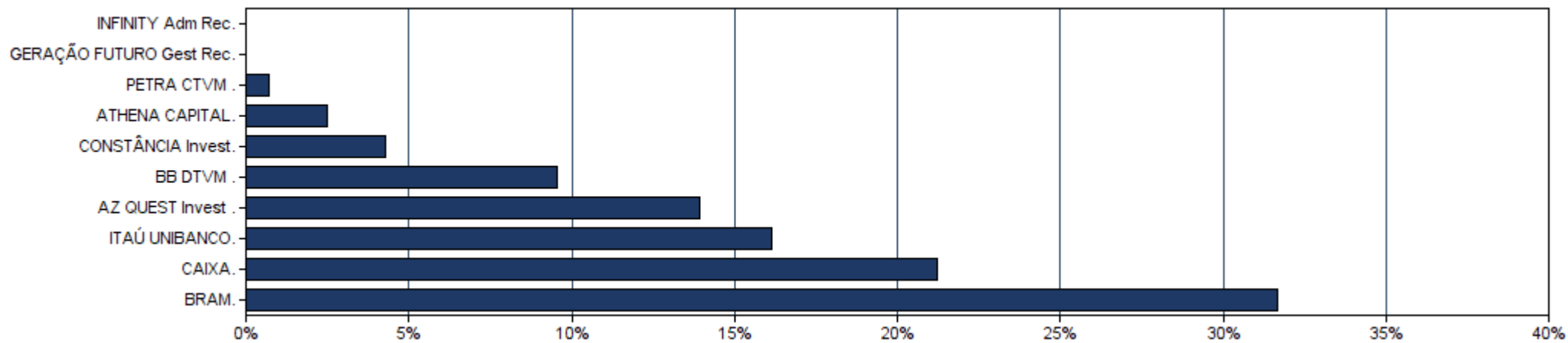

EXTRATO CONSOLIDADO DE ATIVOS

Rentabilidades da Carteira

| Ano | Jan | Fev | Mar | Abr | Mai | Jun | Jul | Ago | Set | Out | Nov | Dez | Rent.Ano |
|------------------|-------|-------|--------|-------|-------|-------|------|-------|-------|-------|-------|------|----------|
| 2017 | 2,14 | 2,72 | 0,70 | 0,19 | -1,13 | 0,32 | 2,85 | 1,64 | 1,74 | 0,08 | -0,64 | 1,29 | 12,47 |
| INPC + 6% | 0,93 | 0,66 | 0,85 | 0,50 | 0,87 | 0,19 | 0,66 | 0,50 | 0,44 | 0,86 | 0,64 | 0,72 | 8,12 |
| p.p. Indx | 1,21 | 2,07 | -0,16 | -0,31 | -2,00 | 0,14 | 2,19 | 1,14 | 1,30 | -0,78 | -1,28 | 0,56 | 4,35 |
| 2018 | 3,00 | 0,68 | 0,94 | 0,28 | -2,66 | -0,43 | 1,99 | -0,62 | 0,39 | 5,10 | 0,84 | 1,15 | 10,97 |
| INPC + 6% | 0,74 | 0,60 | 0,56 | 0,70 | 0,92 | 1,92 | 0,76 | 0,53 | 0,74 | 0,91 | 0,21 | 0,60 | 9,59 |
| p.p. Indx | 2,25 | 0,08 | 0,39 | -0,41 | -3,57 | -2,35 | 1,23 | -1,15 | -0,36 | 4,18 | 0,63 | 0,54 | 1,38 |
| 2019 | 2,58 | 0,11 | 0,33 | 1,04 | 2,45 | 2,90 | 1,52 | 0,05 | 2,34 | 2,92 | -1,72 | 2,91 | 18,74 |
| INPC + 6% | 0,87 | 1,01 | 1,21 | 1,09 | 0,66 | 0,45 | 0,63 | 0,63 | 0,44 | 0,57 | 1,01 | 1,71 | 10,78 |
| p.p. Indx | 1,70 | -0,90 | -0,88 | -0,05 | 1,79 | 2,44 | 0,89 | -0,58 | 1,90 | 2,35 | -2,73 | 1,20 | 7,96 |
| 2020 | 0,70 | -1,08 | -11,59 | 2,50 | -- | -- | -- | -- | -- | -- | -- | -- | -9,74 |
| INPC + 6% | 0,70 | 0,59 | 0,69 | 0,23 | -- | -- | -- | -- | -- | -- | -- | -- | 2,23 |
| p.p. Indx | -0,00 | -1,67 | -12,28 | 2,27 | -- | -- | -- | -- | -- | -- | -- | -- | -11,97 |

Evolução da Rentabilidade

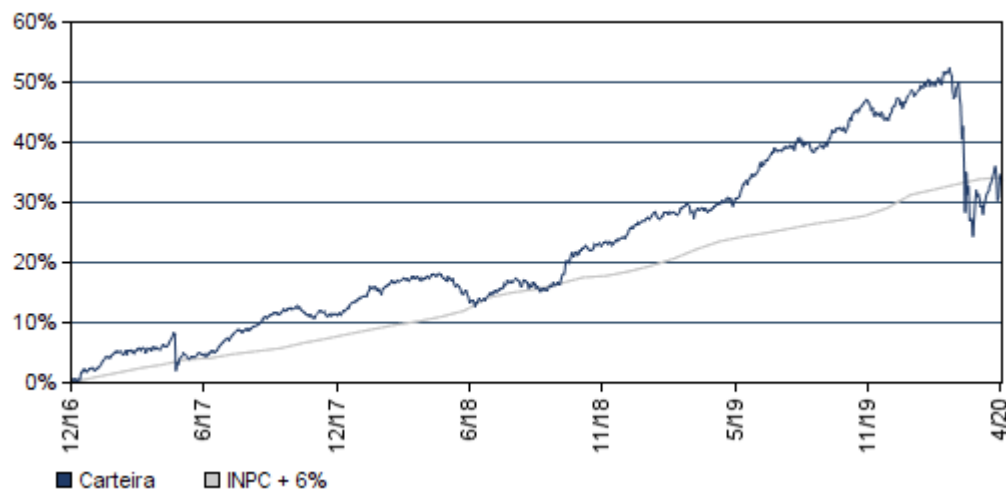

Rentabilidades Mensais - 12 últimos meses

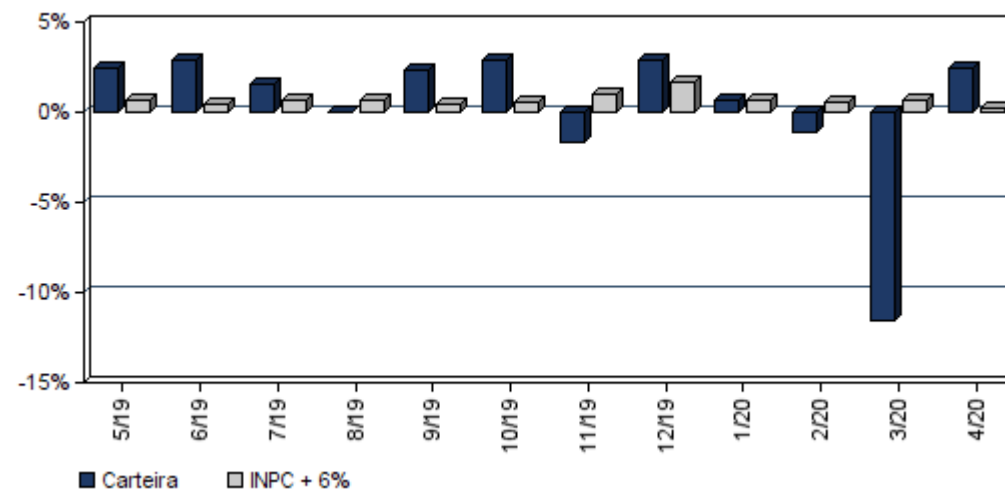

EXTRATO CONSOLIDADO DE ATIVOS
Análise de Risco / Retorno da Carteira

| | Qtd. | Perct. | Período | Rentabilidade (%) | | | Volat. Anual |
|--|---------|--------|-----------------------|-------------------|-----------|------------|--------------|
| | | | | Carteira | INPC + 6% | p.p. Indx. | |
| Meses acima do Benchmark | 22 | 55,0% | | | | | |
| Meses abaixo do Benchmark | 18 | 45,0% | | | | | |
| | Rentab. | Mês | | | | | |
| Maior rentabilidade da Carteira | 5,10% | out/18 | 03 meses | -10,36 | 1,52 | -11,9 | 27,226 |
| Menor rentabilidade da Carteira | -11,59% | mar/20 | 06 meses | -8,71 | 5,03 | -13,7 | 19,389 |
| | | | 12 meses | 2,95 | 8,63 | -5,7 | 13,920 |
| | | | 24 meses | 13,31 | 20,94 | -7,6 | 10,419 |
| | | | 36 meses | 26,38 | 30,30 | -3,9 | 9,393 |
| | | | Desde o início | 33,76 | 34,18 | -0,4 | 9,008 |

Análise dos Fundos & Ativos da Carteira

Rentabilidades em Períodos Fechados (%)

| Fundo / Indexador | No Mês | No Ano | 3 meses | 6 meses | 12 meses | 24 meses | 36 meses |
|--|---------------|----------------|----------------|-----------------|----------------|----------------|-----------------|
| BB PREVIDENCIÁRIO RF IRF-M TP FI Var. do IRF-M TOTAL p.p. | 1,07 -0,08 | 2,47 -0,12 | 1,60 -0,10 | 2,60 -0,16 | 11,40 -0,29 | 21,53 -0,54 | 34,08 -0,85 |
| FI CAIXA BRASIL IMA-B 5+ TP RF LP Var. do IMA-B 5+ p.p. | 1,95 -0,07 | -8,95 -0,13 | -8,91 -0,06 | -10,50 -0,25 | 7,94 -0,53 | 29,14 -1,18 | 42,37 -1,57 |
| FI CAIXA BRASIL IDKA IPCA 2A TP RF LP Var. do IPCA p.p. | 0,43 0,74 | 0,02 -0,20 | -0,44 -0,45 | 1,13 -0,76 | 7,34 4,94 | 17,02 9,56 | 30,50 20,07 |
| BB PREVIDENCIÁRIO RF IMA-B 5 LP FIC FI Var. do IMA-B 5 p.p. | 0,49 -0,00 | -0,12 -0,03 | -0,67 -0,03 | 0,76 -0,10 | 8,48 -0,19 | 19,01 -0,46 | 32,65 -0,73 |
| FI CAIXA BRASIL 2024 I TP RF Var. do IPCA + 6% p.p. | 0,70 0,54 | -2,87 -5,01 | -3,64 -5,05 | -2,40 -7,23 | 6,16 -2,41 | 11,86 -8,85 | 19,36 -12,07 |
| ITAU INST RF INFLAÇÃO 5 FIC FI Var. do IMA-B 5 p.p. | 0,49 -0,00 | -0,07 0,01 | -0,61 0,03 | 0,84 -0,02 | 8,54 -0,14 | 18,85 -0,61 | 32,17 -1,21 |
| BRANCO INST FIC FI RF IMA-B TP Var. do IMA-B TOTAL p.p. | 1,27 -0,04 | -5,20 -0,12 | -5,42 -0,10 | -5,72 -0,17 | 8,54 -0,39 | 24,98 -0,94 | 38,02 -1,66 |
| FI CAIXA BRASIL IMA GERAL TP RF LP Var. do IMA-GERAL TOTAL p.p. | 0,83 -0,03 | -0,24 -0,10 | -0,72 -0,03 | -0,09 -0,12 | 8,09 -0,38 | 18,54 -0,89 | 29,64 -1,43 |

EXTRATO CONSOLIDADO DE ATIVOS
Análise dos Fundos & Ativos da Carteira
Rentabilidades em Períodos Fechados (%)

| Fundo / Indexador | No Mês | No Ano | 3 meses | 6 meses | 12 meses | 24 meses | 36 meses |
|--|-----------------|-----------------|-----------------|-----------------|------------------|-------------------|------------------|
| BRDESCO INST FIC FI RF IMA B 5+ Var. do IMA-B 5+ p.p. | 1,97 -0,04 | -9,34 -0,52 | -9,31 -0,46 | -10,81 -0,56 | 7,64 -0,84 | 28,89 -1,43 | 41,77 -2,16 |
| ITAÚ RENDA FIXA IMA B ATIVO FIC FI Var. do IMA-B TOTAL p.p. | 1,53 0,22 | -3,82 1,26 | -4,01 1,31 | -4,58 0,97 | 11,67 2,73 | 28,88 2,96 | 42,18 2,50 |
| ITAÚ SOBERANO RF SIMPLES LP FIC FI % do CDI | 0,27 93,58 | 1,23 94,72 | 0,87 94,13 | 1,98 95,42 | 5,03 96,59 | 5,63 96,69 | 5,63 96,69 |
| AZ QUEST YIELD FIC FI RF LONGO PRAZO % do CDI | 0,33 114,92 | 1,60 122,77 | 1,13 122,41 | 2,14 103,20 | 8,66 166,39 | 14,20 119,54 | 23,61 112,66 |
| BRDESCO FI REFERENCIADO DI PREMIUM % do CDI | -0,05 -18,95 | 0,57 43,93 | 0,20 21,85 | 1,28 61,73 | 4,34 83,37 | 10,84 91,26 | 20,11 95,94 |
| FIDC PREMIUM - COTA SÊNIOR % do CDI | -0,18 -61,82 | -1,15 -88,05 | -0,61 -66,30 | -1,51 -72,81 | -8,43 -162,07 | -13,35 -112,39 | -18,82 -89,81 |
| AZ QUEST AÇÕES FIC FIA Var. do IBOVESPA p.p. | 11,36 1,11 | -31,54 -1,16 | -34,06 -4,83 | -26,84 -1,93 | -16,84 -0,39 | -7,32 -0,80 | 29,80 6,71 |
| CONSTÂNCIA LEGAN BRASIL FIA Var. do IBOVESPA p.p. | 9,56 -0,69 | -31,05 -0,67 | -30,58 -1,35 | -23,40 1,52 | -14,92 1,53 | -2,58 3,94 | 26,91 3,81 |
| AZ QUEST SMALL MID CAPS FIC FIA Var. do IBOVESPA p.p. | 11,39 1,13 | -30,61 -0,23 | -34,95 -5,72 | -19,91 5,00 | -0,36 16,09 | 13,81 20,32 | 59,50 36,41 |
| ATHENA TOTAL RETURN INST II FIA Var. do IBOVESPA p.p. | 13,63 3,38 | -30,66 -0,28 | -32,18 -2,95 | -22,28 2,63 | -2,38 14,06 | 28,13 23,44 | 28,13 23,44 |
| CDI | 0,28 | 1,30 | 0,92 | 2,07 | 5,20 | 11,88 | 20,96 |
| IMA - B | 1,31 | -5,08 | -5,33 | -5,55 | 8,94 | 25,91 | 39,68 |
| IMA - B 5 | 0,49 | -0,09 | -0,64 | 0,86 | 8,67 | 19,47 | 33,38 |
| IMA - B 5+ | 2,01 | -8,82 | -8,85 | -10,25 | 8,47 | 30,32 | 43,94 |
| IMA - GERAL | 0,86 | -0,14 | -0,69 | 0,03 | 8,47 | 19,43 | 32,35 |

EXTRATO CONSOLIDADO DE ATIVOS

Análise dos Fundos & Ativos da Carteira

Rentabilidades em Períodos Fechados (%)

| Fundo / Indexador | No Mês | No Ano | 3 meses | 6 meses | 12 meses | 24 meses | 36 meses |
|-------------------|--------|--------|---------|---------|----------|----------|----------|
| IRF - M | 1,15 | 2,59 | 1,70 | 2,75 | 11,69 | 22,07 | 37,69 |
| IRF - M 1 | 0,45 | 1,88 | 1,44 | 2,65 | 6,60 | 13,72 | 23,89 |
| IRF - M 1+ | 1,50 | 2,96 | 1,83 | 2,84 | 13,92 | 25,80 | 43,65 |
| IBOVESPA | 10,25 | -30,39 | -29,23 | -24,92 | -16,45 | -6,51 | 23,09 |
| IFIX | 4,39 | -18,58 | -15,39 | -6,75 | 3,79 | 11,40 | 27,94 |
| SMALL CAP | 10,19 | -34,07 | -34,37 | -21,91 | -4,59 | 5,90 | 40,30 |
| IPCA + 4,61% | 0,05 | 1,70 | 1,09 | 4,15 | 7,14 | 17,57 | 26,35 |
| IPCA + 4,81% | 0,06 | 1,76 | 1,13 | 4,25 | 7,34 | 18,02 | 27,07 |
| IPCA + 5,06% | 0,08 | 1,84 | 1,19 | 4,37 | 7,60 | 18,58 | 27,98 |
| IPCA + 5,27% | 0,10 | 1,91 | 1,24 | 4,48 | 7,82 | 19,06 | 28,74 |
| IPCA + 5,43% | 0,11 | 1,96 | 1,28 | 4,55 | 7,98 | 19,42 | 29,33 |
| IPCA + 5,5% | 0,11 | 1,98 | 1,29 | 4,59 | 8,05 | 19,58 | 29,59 |
| IPCA + 5,54% | 0,12 | 1,99 | 1,30 | 4,61 | 8,10 | 19,67 | 29,73 |
| IPCA + 5,61% | 0,12 | 2,02 | 1,32 | 4,64 | 8,17 | 19,83 | 29,99 |
| IPCA + 5,67% | 0,13 | 2,03 | 1,33 | 4,67 | 8,23 | 19,96 | 30,21 |

EXTRATO CONSOLIDADO DE ATIVOS

Análise dos Fundos & Ativos da Carteira

Rentabilidades em Períodos Fechados (%)

| Fundo / Indexador | No Mês | No Ano | 3 meses | 6 meses | 12 meses | 24 meses | 36 meses |
|-------------------|--------|--------|---------|---------|----------|----------|----------|
| IPCA + 5,71% | 0,13 | 2,05 | 1,34 | 4,69 | 8,27 | 20,05 | 30,36 |
| IPCA + 5,74% | 0,13 | 2,06 | 1,35 | 4,70 | 8,30 | 20,12 | 30,47 |
| IPCA + 5,77% | 0,13 | 2,07 | 1,35 | 4,72 | 8,33 | 20,19 | 30,58 |
| IPCA + 5,78% | 0,14 | 2,07 | 1,36 | 4,72 | 8,34 | 20,21 | 30,62 |
| IPCA + 5,80% | 0,14 | 2,07 | 1,36 | 4,73 | 8,36 | 20,26 | 30,69 |
| IPCA + 5,81% | 0,14 | 2,08 | 1,36 | 4,74 | 8,37 | 20,28 | 30,73 |
| IPCA + 5,82% | 0,14 | 2,08 | 1,37 | 4,74 | 8,38 | 20,30 | 30,76 |
| IPCA + 5,83% | 0,14 | 2,08 | 1,37 | 4,75 | 8,39 | 20,33 | 30,80 |
| IPCA + 5,84% | 0,14 | 2,09 | 1,37 | 4,75 | 8,40 | 20,35 | 30,84 |
| IPCA + 5,85% | 0,14 | 2,09 | 1,37 | 4,76 | 8,41 | 20,37 | 30,87 |
| IPCA + 5,86% | 0,14 | 2,09 | 1,37 | 4,76 | 8,42 | 20,39 | 30,91 |
| IPCA + 5,87% | 0,14 | 2,10 | 1,38 | 4,77 | 8,43 | 20,42 | 30,95 |
| IPCA + 5,88% | 0,14 | 2,10 | 1,38 | 4,77 | 8,44 | 20,44 | 30,98 |
| IPCA + 5,89% | 0,14 | 2,10 | 1,38 | 4,78 | 8,45 | 20,46 | 31,02 |
| IPCA + 6% | 0,15 | 2,14 | 1,41 | 4,83 | 8,57 | 20,71 | 31,43 |

EXTRATO CONSOLIDADO DE ATIVOS

Análise dos Fundos & Ativos da Carteira

Rentabilidades em Períodos Fechados (%)

| Fundo / Indexador | No Mês | No Ano | 3 meses | 6 meses | 12 meses | 24 meses | 36 meses |
|-------------------|--------|--------|---------|---------|----------|----------|----------|
| INPC + 4,61% | 0,13 | 1,79 | 1,20 | 4,35 | 7,20 | 17,79 | 25,26 |
| INPC + 4,81% | 0,14 | 1,85 | 1,25 | 4,45 | 7,41 | 18,24 | 25,98 |
| INPC + 5,06% | 0,16 | 1,93 | 1,30 | 4,57 | 7,67 | 18,81 | 26,88 |
| INPC + 5,27% | 0,18 | 2,00 | 1,35 | 4,67 | 7,88 | 19,28 | 27,64 |
| INPC + 5,43% | 0,19 | 2,05 | 1,39 | 4,75 | 8,05 | 19,64 | 28,22 |
| INPC + 5,54% | 0,20 | 2,09 | 1,41 | 4,80 | 8,16 | 19,89 | 28,62 |
| INPC + 5,61% | 0,20 | 2,11 | 1,43 | 4,84 | 8,23 | 20,05 | 28,87 |
| INPC + 5,67% | 0,21 | 2,13 | 1,44 | 4,87 | 8,29 | 20,19 | 29,09 |
| INPC + 5,71% | 0,21 | 2,14 | 1,45 | 4,89 | 8,33 | 20,28 | 29,24 |
| INPC + 5,74% | 0,21 | 2,15 | 1,46 | 4,90 | 8,37 | 20,35 | 29,35 |
| INPC + 5,77% | 0,22 | 2,16 | 1,47 | 4,92 | 8,40 | 20,41 | 29,46 |
| INPC + 5,78% | 0,22 | 2,16 | 1,47 | 4,92 | 8,41 | 20,44 | 29,50 |
| INPC + 5,80% | 0,22 | 2,17 | 1,47 | 4,93 | 8,43 | 20,48 | 29,57 |
| INPC + 5,81% | 0,22 | 2,17 | 1,47 | 4,93 | 8,44 | 20,51 | 29,61 |
| INPC + 5,82% | 0,22 | 2,17 | 1,48 | 4,94 | 8,45 | 20,53 | 29,64 |

EXTRATO CONSOLIDADO DE ATIVOS

Análise dos Fundos & Ativos da Carteira

Rentabilidades em Períodos Fechados (%)

| Fundo / Indexador | No Mês | No Ano | 3 meses | 6 meses | 12 meses | 24 meses | 36 meses |
|--------------------------|---------------|---------------|----------------|----------------|-----------------|-----------------|-----------------|
| INPC + 5,83% | 0,22 | 2,18 | 1,48 | 4,94 | 8,46 | 20,55 | 29,68 |
| INPC + 5,84% | 0,22 | 2,18 | 1,48 | 4,95 | 8,47 | 20,57 | 29,72 |
| INPC + 5,85% | 0,22 | 2,18 | 1,48 | 4,95 | 8,48 | 20,60 | 29,75 |
| INPC + 5,86% | 0,22 | 2,19 | 1,49 | 4,96 | 8,49 | 20,62 | 29,79 |
| INPC + 5,87% | 0,22 | 2,19 | 1,49 | 4,96 | 8,50 | 20,64 | 29,83 |
| INPC + 5,88% | 0,22 | 2,19 | 1,49 | 4,97 | 8,51 | 20,67 | 29,86 |
| INPC + 5,89% | 0,22 | 2,20 | 1,49 | 4,97 | 8,52 | 20,69 | 29,90 |
| INPC + 6% | 0,23 | 2,23 | 1,52 | 5,03 | 8,63 | 20,94 | 30,30 |